

Satış Rödovans ve Ortaklıklar İçin **MADEN SAHALARI TANITIM BÜLTENİ**

Bültenimizde yer almak için bize ulaşınız.

E-Posta: ruhsat@madencilik-turkiye.com Tel: +90 (312) 482 18 60

Balıkesir Erdek Mermer İşletme Sahası Devir İhalesi

Ref. No: B013

Migem Kayıt Bilgileri

İli / İlçesi : Balıkesir - Erdek
Ruhsat No : İR:73997

İhale Yeri : Eti Maden İşletmeleri Genel Müdürlüğü
İhale Türü : Ruhsat devir ihalesi, kapalı zarf
İhale Tarihi : 25.03.2013

Açıklamalar

Eti Maden İşletmeleri Genel Müdürlüğü uhdesinde bulunan Balıkesir ili Erdek ilçesi dahilindeki mermer sahasının devir hakkı, en yüksek teklif veren, 3213 sayılı kanunun 6. maddesindeki şartları taşıyan gerçek veya tüzel kişi, kurum veya kuruluşa gereken teminat ve harç bedellerin yatırılması ve, 2872 sayılı kanun ve diğer yasa, yönetmelik ve sair mevzuatın getirdiği ve getireceği her türlü yükümlülük (çalışma, su, elektrik vs.) ve sorumluluklar (maddi sorumluluklar dahil) devir alana ait olması

şartıyla, ihale edilecektir.

Bölgedeki en yaşlı jeolojik birimler kıta kenarında çökelen Gündoğdu Metamorfitleridir. Düzenli bir istiflenme sunan bu birim, mikaşist, kalkışist ve mermerlerden oluşur. Gündoğdu Metamorfitleri üzerinde ise, metamorfizma öncesi tektonik bir dokanak ile üzerleyen ve onunla çağdaş olan Erdek Karmaşığı yer alır. Erdek Karmaşığını açılı bir uyumsuzluk ile duraylı bir şelf ortamında çökelmiş Marmara Mermeri örter.

Özet Bilgileri

Sahada tespit edilen mineraller / madenler:
Mermer

Sahanın şu ana kadar alınan izinleri:

ÇED izni : Var İşletme belgesi izni : Var
Maden işletme izni : Var İş yeri açma izni : Var
Orman izni : Var

Tespit edilen rezerv miktarı: MTA tarafından yapılan çalışmalar sonucunda, 18.582.000 m³ görünür, 27.900.000 m³ muhtemel olmak üzere toplam 46.482.000 m³ rezerv rapor edilmiştir.

Önceki çalışmalar:

Topografik : Var
Jeolojik : Var

Ruhsatın Bulunduğu Bölgenin Jeolojisi

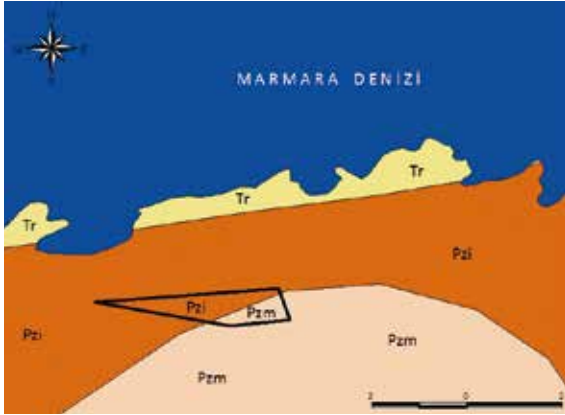

Ruhsatın Bulunduğu Bölgenin Uydu Görüntüsü



İletişim

İletişim: Eti Maden İşletmeleri Genel Müdürlüğü, Ankara

Tel: +90 (312) 294 20 00

Bültenimizde yer alan ihalelere ait bilgiler, ilgili kurumun web sayfasında halka açık şekilde ilan edilen duyuru ve notlardan derlenmiştir. İhale dosyası ve içeriği hakkındaki resmi bilgiler ancak kurumdan temin edilebilir. Bülten'in ihale merci ile hiçbir hukuki veya ticari bağlantısı bulunmamaktadır. Yukarıda yer alan derleme ve haritalar okuyucularımızı bilgilendirmek amacıyla hazırladığımız ücretsiz ve bağımsız bir hizmettir.