

Satış Rödovans ve Ortaklıklar İçin **MADEN SAHALARI TANITIM BÜLTENİ**

Bültenimizde yer almak için bize ulaşınız.

E-Posta: ruhsat@madencilik-turkiye.com Tel: +90 (312) 482 18 60

Kütahya Domanıç Termik Santral Kurma Şartlı Rödövens İhalesi

Ref. No: B011

Migem Kayıt Bilgileri

İli / İlçesi : Kütahya / Domanıç
Köy / Bucak: Yörgüç
Ruhsat No : İR:4364 (S:36111)

İhale Konusu : Termik santral
kurma şartlı rödövens ihalesi
İhale Tarihi : 26.03.2013

İhale Yeri : TKİ Genel Müdürlüğü
İhale Saati : 14:00
İhale Türü : Yapım İşleri

Açıklamalar

İR:4364 (S:36111) no'lu ruhsatın orta kısımları halen faaliyette olan Ömerler A ve B sektörlerini, güney kısımları ise bazı yer altı ve açık ocakları kapsamaktadır. Sahanın kuzeyinde yer alan derin sahalar sektörü bu ihale kapsamında değerlendirilecektir. Sahada en yaşlı birim olarak Paleozoyik yaşlı metamorfik şist ve kristalize kireçtaşları görülmektedir. Paleozoyik üzerinde diskordans olarak Kretase yaşlı ultrabazik kayalar ile radyolaritler bulunmaktadır. Paleosen'de granit intrüzyonu görülmektedir.

Tüm bu birimler Neojen yaşlı birimlerin temelini oluşturmaktadır. Sahada Miyosen yaşlı linyit oluşumları mevcuttur. Derin sahalar sektöründe 1967 yılından 2012 yılına kadar MTA, EİE, GLİ ve özel firmalara toplam 377 adet sondaj yaptırılmıştır. Sahadaki sondaj verilerine göre, kömür derinliği 412 - 850 m aralığında değişmektedir. Kömürlü zon kalınlığı 0,70 - 45,25 m arasında olup ortalama kömür kalınlığı 7,53 metredir.

Özet Bilgileri

Sahada tespit edilen mineraller / madenler:
Linyit kömürü

Sahanın şu ana kadar alınan izinleri:

ÇED izni : Var **İşletme belgesi izni** : Var
Maden işletme izni : Var **İş yeri açma izni** : Var
Orman izni : Var

Tespit edilen rezerv miktarı: 114.418.000 Ton
Varsa geçmiş üretim miktarları: Yok

Önceki çalışmalar:

Topografik : Var **Jeokimyasal** : Var
Jeolojik : Var **Sondaj** : Var
Jeofizik : Yok

Ruhsatın Bulunduğu Bölgenin Jeolojisi

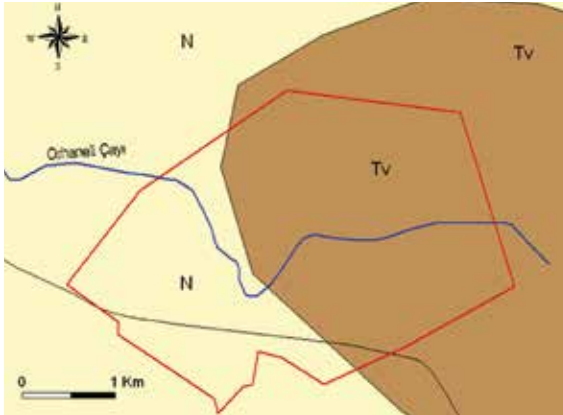

Ruhsatın Bulunduğu Bölgenin Uydu Görüntüsü



İletişim

İletişim: TKİ Genel Müdürlüğü, Etüt Proje
Tesis Dairesi, Ankara

Tel: +90 (312) 540 10 00

Bültenimizde yer alan ihalelere ait bilgiler, ilgili kurumun web sayfasında halka açık şekilde ilan edilen duyuru ve notlardan derlenmiştir. İhale dosyası ve içeriği hakkındaki resmi bilgiler ancak kurumdan temin edilebilir. Bülten'in ihale merci ile hiçbir hukuki veya ticari bağlantısı bulunmamaktadır. Yukarıda yer alan derleme ve haritalar okuyucularımızı bilgilendirmek amacıyla hazırladığımız ücretsiz ve bağımsız bir hizmettir.

Bursa İnegöl Kurşunlu Ve Kestel Alaçam Jeotermal Arama İhalesi

Ref. No: B012

Migem Kayıt Bilgileri

İli / İlçesi : Bursa / İnegöl
Köy / Bucak : Kurşunlu / Alaçam
Ruhsat No : ER-3202136 ve ER-3190997

İhale Yeri : Bursa İl Özel İdaresi
İhale Türü : Ruhsat ihalesi, açık arttırma
İhale Tarihi : 23.01.2013

Açıklamalar

Bursa İl Özel İdaresi Genel Sekreterliği, İnegöl - Kurşunlu ve Kestel - Alaçam - Babasultan'da bulunan Jeotermal Kaynak Arama Ruhsatlı Sahalarını, 2886 Sayılı Devlet İhale Kanununun 45. Maddesi Hükümlerine Göre Açık Teklif Artırma Usulü İle ayrı ayrı ihale edecektir.

MTA raporlarına göre bölgenin jeolojisi Paleozoyik temel

üzerine mikaşist, mermer ve kristalize kireçtaşları ile temsil edilmektedir. Metamorfikleri kesen granitik intrüzyonlar geniş alan kaplar. Bölgedeki en geç çökeller kilitaşı, kumtaşı ve kireçtaşından oluşan Neojen ile çakıltaşları ile temsil edilen Kuvaternerdir. Bölgede daha önce Oylat taraflarında tespit edilen kaynakta ise, 40 C sıcaklığa ve 50 l/sn'lik debiye ulaşılmıştır.

Özet Bilgileri

Sahada tespit edilen mineraller / madenler:
Jeotermal kaynak suyu / Doğal mineralli su

Tespit edilen rezerv miktarı:
50 lt/sn

Sahanın şu ana kadar alınan izinleri:

ÇED izni : Yok İşletme belgesi izni : Yok
Maden işletme izni : Yok İş yeri açma izni : Yok
Orman izni : Yok

Önceki çalışmalar:

Topografik : Var Jeokimyasal : Var
Jeolojik : Var Sondaj : Yok
Jeofizik : Yok

Ruhsatların Bulunduğu Bölgenin Jeolojisi

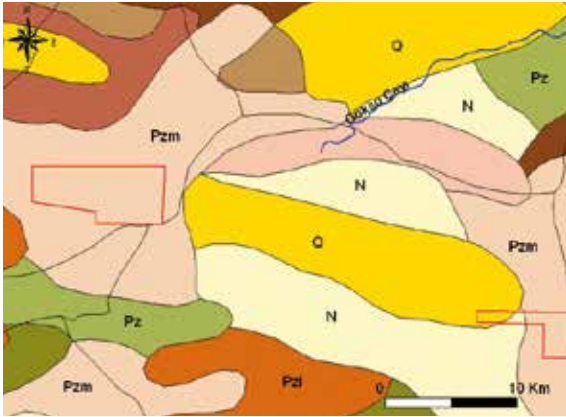

Ruhsatların Bulunduğu Bölgenin Uydur Görüntüsü



İletişim

İletişim: Bursa İl Özel İdaresi, Bursa

Tel: +90 (224) 256 64 20

Bültenimizde yer alan ihalelere ait bilgiler, ilgili kurumun web sayfasında halka açık şekilde ilan edilen duyuru ve notlardan derlenmiştir. İhale dosyası ve içeriği hakkındaki resmi bilgiler ancak kurumdan temin edilebilir. Bülten'in ihale merci ile hiçbir hukuki veya ticari bağlantısı bulunmamaktadır. Yukarıda yer alan derleme ve haritalar okuyucularımızı bilgilendirmek amacıyla hazırladığımız ücretsiz ve bağımsız bir hizmettir.

Madencilik Türkiye Dergisi Maden Sahaları Tanıtım Bülteni Hakkında

“Maden Sahaları Tanıtım Bülteni” öncelikle ellerindeki ruhsatları devretmek, kiralamak ya da sahalarına ortak bulmak isteyen madencilerimize hizmet etmeyi amaçlamaktadır. Bülten, söz konusu sahalara ait özet bilgilerin, görselliği yüksek ve kolay anlaşılabilir bir formatta okurlarımıza ulaşabilmesi amacıyla yayınlanmaktadır. Madencilik Türkiye dergisi olarak yayın hayatımızda edindiğimiz tecrübeler ışığında, sahaların yatırımcılara en iyi bu şekilde tanıtılabileceğine inanmaktayız.

Bilindiği üzere madencilik sektöründe ruhsatlar çoğu zaman ehil ve yetkili olmayan araçlar vasıtasıyla el değiştirmekte, bu da hem yatırımcıları risk altına sokmakta, hem de sektörün adını lekelemektedir. Bülten, Madencilik Türkiye’nin üstlendiği misyona uygun şekilde, “ruhsat sahiplerini” kendileri veya hukuken yetkilendirdikleri yasal temsilcileri vasıtasıyla yatırımcılarla buluşturmak amacıyla yayınlanmaktadır.

Bülten, sadece Madencilik Türkiye’ye iletilen resmi bilgilere göre hazırlanan bir tanıtım eki olup, ruhsat sahipleri ile Madencilik Türkiye’nin, ilan yayın ücreti haricinde başka hiçbir ticari ilişkisi kesinlikle yoktur!

Bülten’deki çalışma şekli ise özetle şu şekildedir: Ruhsat sahibinden veya yasal temsilcisinden alınan ruhsat belgesi ve diğer teknik veriler derlenir, bilimsel bir editöryadan geçirilerek sahanın sınırları ilgili jeoloji haritası paftası veya uydu görüntüleri üzerine GIS/RS yöntemiyle koordinatlarına uygun şekilde işlenerek sizlere sunulur.

İlgili ruhsatlar hakkında tüm taraflara eşit mesafede, bilimsel ve güvenilir bilgiler sağlamanın ışığında, her sayı sonrasında Bültenin daha da geliştirilmesi için yeni fikirler de üretilmektedir. Burada amaç, Madencilik Türkiye aracılığı ile bu alanda sektörel bir standart oluşturabilmektir.

Yayın politikamız gereği, yayınlanan tüm ilanlara ilişkin bilgiler sadece “ruhsat sahibinden” ya da ruhsat sahibi tarafından temsile yetkilendirilmiş “tüzel kişilerden” alınır ve yine söz konusu kişi ya da kurumların son kontrolü sonrası yazılı izinleri ile yayınlanır. Öte yandan, ruhsata ilişkin hiçbir spekülatif bilgiye veya ticari değerlemeye Bülten’de kesinlikle yer verilmez. İlanlarla ilgilenen okurlarımız veya yatırımcılar, saha sahibi ya da yasal temsilcisiyle Bülten’in alt bölümünde yer alan bilgiler üzerinden istedikleri zaman doğrudan iletişime geçebilirler.

Aşağıdaki linkten Bülten’in bugüne kadar yayımlanmış sayılarını e-dergi ya da pdf formatında inceleyebilirsiniz:

www.madencilik-turkiye.com/mtbulten

Saygılarımızla..z la

Ayrıntılı bilgi için lütfen bize ulaşınız
E-Posta : ruhsat@madencilik-turkiye.com
Telefon : +90 312 482 18 60

